

INFORME DE MONITOREO DE MEDIOS*

Fecha: 23/06/2024

Semananº 26

Coordinación de Vigilancia Epidemiológica

*Vigilancia basada en eventos de interés epidemiológico mediante el monitoreo de medios abiertos de comunicación locales y nacionales.

Reporte de eventos:

Amenaza	Tema	Medio	Fecha	Resumen	Liga	Prioridad	Verificación
Social	Genera caos carambola en la Autopista México-Cuernavaca	Diario de Morelos	23 de junio de 2024	En el kilómetro 35 de la Autopista México-Cuernavaca, dirección hacia la Ciudad de México, se registró una carambola que ha generado considerable afectación en el tránsito. Autoridades informaron que, aunque la circulación ha sido restablecida, se mantiene una reducción de carriles mientras continúa la labor del personal de emergencia en la zona del accidente.	https://www.diariodemorelos.com/noticias/video-genera-caos-carambola-en-la-autopista-m-xico-cuernavaca-aqu-los-detalles	Bajo	Ratificado
Biológica	Aseguran marihuana en paquetería	Diario de Morelos	23 de junio de 2024	Elementos que integran la Estrategia de Seguridad Mando Coordinado Policía Morelos, con el apoyo de los binomios de la Unidad Canina, aseguraron cajas de cartón, ya que desprendían un olor característico a la marihuana, en el municipio de Jiutepec.	https://www.diariodemorelos.com/noticias/aseguran-marihuana-al-interior-de-una-empresa-de-paqueter-en-jiutepec	Bajo	Ratificado
Biológica	Sismo en Guerrero Morelenses	El sol de Cuernavaca	23 de junio de 2024	Un sismo se registró esta mañana en Guerrero y fue percibido en territorio morelense. De acuerdo con el Servicio Sismológico Nacional el movimiento telúrico ocurrió a las 11:15 horas, al sur de San Marcos, Guerrero.	https://www.elsoldecuervavaca.com.mx/local/sismo-en-guerrero-temblor-se-siente-en-cuernavaca-morelos-12130171.html	Bajo	Ratificado



<http://ssm.gob.mx>



Servicios de Salud Morelos



@MorelosSalud

Callejón Borda N°3 Col. Centro C.P. 62000
Teléfono (777) 312 62 31 / 314 33 36 ext. 222

**Calle Gómez Azcárate No. 205, Col. Lomas de la Selva
C.P. 62270, Cuernavaca, Morelos. Tel.: 777 102 25 56**

INFORME DE RIESGOS METEOROLÓGICOS

Fecha: 23/06/2024

Semananº26

Coordinación de Vigilancia Epidemiológica

Fuente: Servicio Meteorológico Nacional de México, CONAGUA. <https://proteccioncivil.morelos.gob.mx/>

LLUVIAS PUNTUALES TORRENCIALES EN JALISCO, COLIMA Y MICHOACÁN

La vaguada monzónica que se extenderá sobre el sureste y sur del territorio nacional y una zona de baja presión con probabilidad de desarrollo ciclónico (o posible ciclón tropical) sobre el occidente del Golfo de México, que continuará desplazándose hacia las costas de Tamaulipas y Veracruz en interacción con inestabilidad atmosférica en altura, ocasionarán lluvias puntuales torrenciales en Tamaulipas, Nuevo León, San Luis Potosí y Veracruz; y puntuales muy fuertes a intensas sobre estados del noreste, oriente, sur y sureste del país, además de la Península de Yucatán. A su vez, se prevén vientos fuertes con posible formación de trombas marinas en costas de Tamaulipas, Veracruz, Tabasco, Campeche, Yucatán y Quintana Roo. Se pronostica que durante la noche de hoy o primeras horas del lunes, el posible ciclón tropical se localice en los límites fronterizos de Tamaulipas y Veracruz. Por su parte, un canal de baja presión sobre el norte, occidente y centro de la República Mexicana en interacción con inestabilidad atmosférica en altura y el ingreso de humedad de ambos litorales, ocasionarán lluvias puntuales intensas en zonas de Nayarit, Jalisco, Colima y Michoacán; puntuales fuertes a muy fuertes en estados del Norte y Centro del país, incluido el Valle de México, así como chubascos en la Península de Baja California y rachas de viento fuertes en el noroeste del territorio, Mesa del Norte y Mesa Central.

Las lluvias puntuales fuertes a intensas podrían originar encharcamientos, inundaciones y deslaves, así como incremento en los niveles de ríos y arroyos.

Viento con rachas de 40 a 60 km/h, con posibles tolvaneras: Estado de México, Ciudad de México, Morelos.

Lluvias muy fuertes con puntuales intensas (75 a 150 mm):
Coahuila, Guanajuato, Morelos , Estado de México y Guerrero.
Temperaturas máximas 30-35 °C:
Guerrero, Morelos , Oaxaca, Veracruz
Pronóstico en región Mesa Central:
Cielo medio nublado y ambiente fresco a templado por la mañana con nieblas al amanecer en zonas altas. Cielo nublado durante la tarde, con lluvias puntuales muy fuertes en Guanajuato y Morelos ; así como lluvias puntuales fuertes en Tlaxcala, todas con descargas eléctricas, las cuales podrían reducir la visibilidad, originar encharcamientos e inundaciones, así como incrementar los niveles de ríos y arroyos. Ambiente vespertino templado a cálido. Viento de dirección variable de 15 a 30 km/h con rachas de 40 a 60 km/h y posibles tolvaneras en Guanajuato, Querétaro, Hidalgo, Puebla y Tlaxcala.

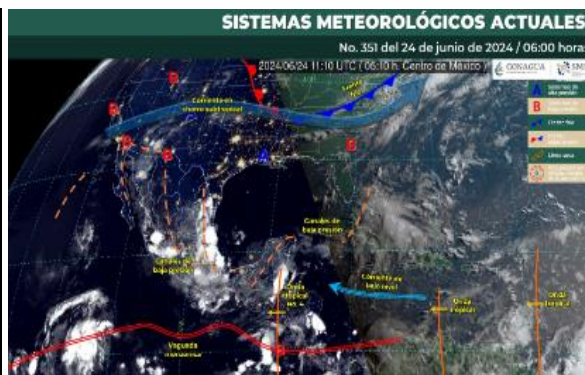

Recomendaciones de Protección Civil	Nivel de riesgo alto
TEMPERATURAS ALTAS: <ul style="list-style-type: none"> Extremar precaución ante temperaturas altas, dar especial atención a personas enfermas y de la tercera edad, niños e indigentes. Mantenerse fresco e hidratado, tomar abundantes líquidos. No exponerse por tiempos prolongados a los rayos solares para evitar insolación y golpes de calor. Utilizar ropa y calzado ligero para esta temporada, de preferencia en colores claros, para evitar que aumente la temperatura corporal e incluso se presente un "golpe de calor". Mantener informada a la población. 	<p>Existe riesgo meteorológico para la población en general, en especial población de alta vulnerabilidad, pudiendo generar deshidratación, golpes de calor, insolación o quemaduras por efectos de radiación solar.</p>



<http://ssm.gob.mx>



Servicios de Salud Morelos



@MorelosSalud

Callejón Borda N°3 Col. Centro C.P. 62000
Teléfono (777) 312 62 31 / 314 33 36 ext. 222

**Calle Gómez Azcárate No. 205, Col. Lomas de la Selva
C.P. 62270, Cuernavaca, Morelos. Tel.: 777 102 25 56**

INFORME DE MONITOREO VOLCÁNICO Y SISMOLÓGICO

Fecha: 23/06/2024

Semanan°26

Coordinación de Vigilancia Epidemiológica

Fuente: Servicio Sismológico Nacional, UNAM. / Centro nacional de Prevención de Desastres (CENAPRED)-SEGOB, SENEAM-SCT y NOAA.

En las últimas 24 horas, mediante los sistemas de monitoreo del volcán Popocatepetl, se detectaron 18 exhalaciones, acompañadas de vapor de agua, gases volcánicos y ligeras cantidades de ceniza. Además se identificaron 580 minutos temblor de alta frecuencia de muy baja amplitud que en total sumaron 9.66 horas. Al momento de este reporte no se tiene visibilidad debido a las condiciones meteorológicas, sin embargo en caso de alguna exhalación de vapor de agua, gas y/o ceniza se pronostica una trayectoria hacia el oeste-noroeste (ONO) del cráter

NIVEL DE ALERTA		AMARILLO-FASE 2	RECOMENDACIONES PARA LA FASE AMARILLO FASE 2
		<p>El volcán presenta incremento en su actividad, con explosiones esporádicas:</p> <ul style="list-style-type: none"> Pluma continúa de vapor de agua y gas. Caída de ceniza leves a moderadas en poblaciones cercanas. Lanzamiento de fragmentos incandescentes y posibilidad de flujos piroclásticos de corto alcance asociado a las explosiones. Crecimiento y destrucción de domos de lava. Flujos de lodo o escombros de corto alcance. 	<ol style="list-style-type: none"> Continuar con el radio de seguridad de 12 km, por lo que la permanencia en esa área no está permitida. Controlar el tránsito entre Santiago Xalitlintla y San Pedro Nexapa, vía Paso de Cortés. A las autoridades de Protección Civil, mantener sus procedimientos preventivos, de acuerdo con sus planes operativos. A la población se le recomienda elevar la atención a los avisos de las autoridades de su localidad y se exhorta a no acercarse al volcán, y mucho menos al cráter. Mantenerse fuera de cañadas ante posibles flujos de lodo, principalmente en temporada de lluvias.

PRONOSTICO DE CAIDA DE CENIZA

En caso de una exhalación de ceniza volcánica, el pronóstico de trayectoria hacia el oeste, cambiando al sur-suroeste y sur (simulando exhalación cada hora en las próximas 6 horas), a su paso por la zona sureste del Estado de México, zona este y sureste del estado de Morelos, zona sur-suroeste del estado de Puebla y zona este del estado de Guerrero para las primeras 12 horas de pronóstico (de las 10:00 a las 22:00 hora local). Posteriormente, para las últimas 12 horas de pronóstico (de las 22:00 a las 10:00 hora local del día siguiente), las trayectorias continuarían sobre la zona centro-este del estado de Guerrero. Dichas trayectorias pronostican la dirección principal de emisiones de la pluma de gas, vapor de agua y/o cenizas volcánicas, procedentes del Volcán Popocatepetl.

SIN PRONOSTICO DE CAIDA DE CENIZA PARA EL ESTADO

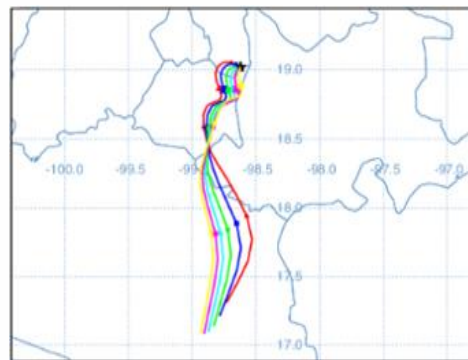

SISMOS	<p>Se registró un sismo de magnitud de 5.2 grados Richter, con una profundidad de 25.9 km a las 11:16:18 hrs con localización del epicentro a 22 km al suroeste de San Marcos, Guerrero.</p> <p>PERCIBIDO EN ALGUNAS ZONAS DEL ESTADO DE MORELOS.</p>	
	REPORTE DE DAÑOS A LA POBLACION	
	PROTECCIÓN CIVIL	<p>Sin reporte de daños a la población ni a la infraestructura en salud.</p>



<http://ssm.gob.mx>



Servicios de Salud Morelos



@MorelosSalud

Callejón Borda N°3 Col. Centro C.P. 62000
Teléfono (777) 312 62 31 / 314 33 36 ext. 222

**Calle Gómez Azcárate No. 205, Col. Lomas de la Selva
C.P. 62270, Cuernavaca, Morelos. Tel.: 777 102 25 56**

INFORME DE MONITOREO DE TEMPERATURAS Y CALIDAD DEL AIRE

Fecha: 23/06/2024

Semana N°26

Coordinación de Vigilancia Epidemiológica

Fuente: Comisión Estatal de Agua (CEAGUA)



PRONOSTICO DE TEMPERATURAS POR MUNICIPIO

Municipio	Min.	Max.	Municipio	Min.	Max.
Amacuzac	18°	29°	Tepalcingo	19°	29°
Cuautla	18°	28°	Ayala	19°	28°
Jiutepec	17°	26°	Huitzilac	12°	21°
Temixco	18°	27°	Tepoztlán	15°	24°
Tlaltizapan	19°	28°	Zacualpan	15°	25°
Axochiapan	20°	30°	Tlaquitenango	19°	30°
Cuernavaca	15°	25°	Puente de Ixtla	19°	29°
Jojutla	19°	31°			

TEMPERATURAS MÁXIMAS Y MÍNIMAS, ULTIMAS 24 HRS

Mínimas

Huitzilac 12°
21°

Tetela del Volcán 12°
22°

Totolapan 15°
23°

Ocuituco 14°
24°

Máximas

Tlaquitenango 19°
30°

Jojutla 19°
31°

Axochiapan 20°
30°

Zacatepec 20°
31°



CALIDAD DEL AIRE

ÍNDICE AIRE Y SALUD

Estación de Monitoreo Cuernavaca Centro, Morelos

46

Bueno

Updated on Monday 4:00
temperature: 20°C



NIVEL DE RIESGO ASOCIADO

Bajo

**Se considera que el
riesgo es mínimo.**

RECOMENDACIONES

**GRUPOS
SENSIBLES**

**PARA TODA
LA
POBLACIÓN**

**Disfruta las actividades al
aire libre.**



<http://ssm.gob.mx>



Servicios de Salud Morelos



@MorelosSalud

Callejón Borda N°3 Col. Centro C.P. 62000
Teléfono (777) 312 62 31 / 314 33 36 ext. 222

**Calle Gómez Azcárate No. 205, Col. Lomas de la Selva
C.P. 62270, Cuernavaca, Morelos. Tel.: 777 102 25 56**

INFORME DE MONITOREO EPIDEMIOLÓGICO

Fecha: 23/06/2024

Semananº26

Coordinación de Vigilancia Epidemiológica

Fuente: Jurisdicciones Sanitarias del estado de Morelos.

JURISDICCION SANITARIA I:

- ☞ AL MOMENTO DE ESTE REPORTE Y COMO PARTE DEL SEGUIMIENTO A LOS CASOS DE IMPORTANCIA EPIDEMIOLOGICA **LA UIES ESTATAL NO HA RECIBIDO INFORME DE EVENTOS EXTRAORDINARIOS DE NOTIFICACION INMEDIATA** POR PARTE DE LA JURISDICCION SANITARIA DE:
- **TEMPERATURAS NATURALES EXTREMAS**

JURISDICCION SANITARIA II:

- ☞ AL MOMENTO DE ESTE REPORTE Y COMO PARTE DEL SEGUIMIENTO A LOS CASOS DE IMPORTANCIA EPIDEMIOLOGICA **LA UIES ESTATAL NO HA RECIBIDO INFORME DE EVENTOS EXTRAORDINARIOS DE NOTIFICACION INMEDIATA** POR PARTE DE LA JURISDICCION SANITARIA DE:
- **TEMPERATURAS NATURALES EXTREMAS**

JURISDICCION SANITARIA III:

- ☞ AL MOMENTO DE ESTE REPORTE Y COMO PARTE DEL SEGUIMIENTO A LOS CASOS DE IMPORTANCIA EPIDEMIOLOGICA **LA UIES ESTATAL NO HA RECIBIDO INFORME DE EVENTOS EXTRAORDINARIOS DE NOTIFICACION INMEDIATA** POR PARTE DE LA JURISDICCION SANITARIA DE:
- **TEMPERATURAS NATURALES EXTREMAS**



<http://ssm.gob.mx>



Servicios de Salud Morelos



@MorelosSalud

Callejón Borda N°3 Col. Centro C.P. 62000
Teléfono (777) 312 62 31 / 314 33 36 ext. 222

**Calle Gómez Azcárate No. 205, Col. Lomas de la Selva
C.P. 62270, Cuernavaca, Morelos. Tel.: 777 102 25 56**